

令和6年度

施設ボランティア体験事業

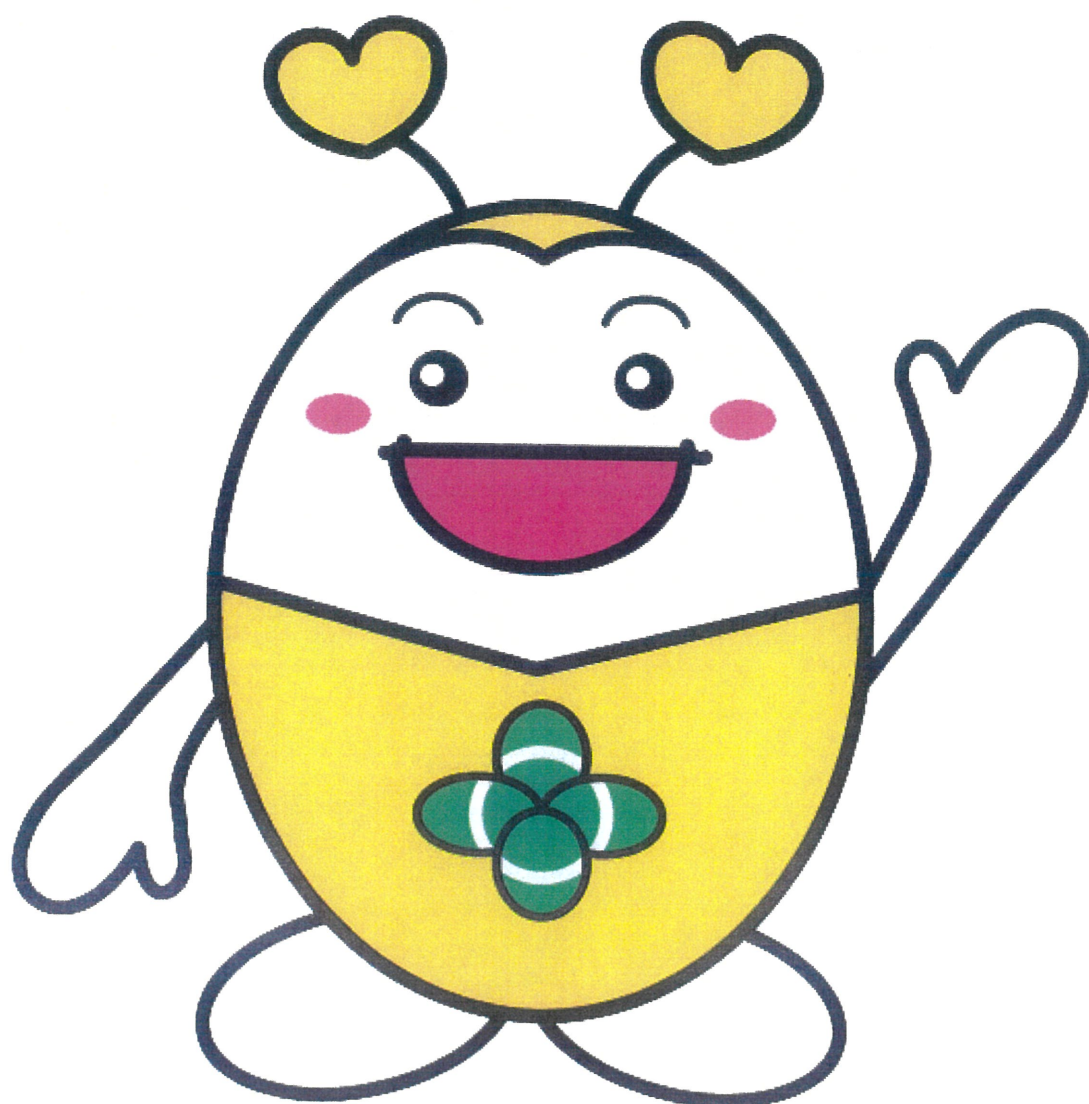

福祉のピロロちゃん

大分市社会福祉協議会
ボランティア・市民活動支援課
大分市ボランティア・市民活動センター

施設ボランティア体験 参加方法

- ① **選ぶ** 活動内容等を参考に体験してみたい施設を選びましょう。
- ② **申込み** 参加したい日の10日前までには申込みしましょう。
参加申込書に必要事項を記入の上、大分市ボランティア・市民活動センターに申込をしてください。
(未成年者は保護者の承認が必要です!)

※申込には2通りの方法があります。

A. 「ボランティア活動保険」に加入していない方

→保険加入手続きがありますので、申込書を持って大分市ボランティア・市民活動センターまで来所してください。

加入には、保険料（350円）が必要です。

B. 「ボランティア活動保険」に加入済みの方

→申込書を郵送（ファックス・メール）でお申込できます。

申込み先 社会福祉法人 大分市社会福祉協議会 ボランティア・市民活動支援課
大分市ボランティア・市民活動センター

〒870-0839 大分市金池南 1-5-1 J:COM ホルトホール大分 4 階

TEL : 097-547-7419 FAX : 097-547-9559

メール : volun@oita-syakyo.jp

受付時間 : 9:00~17:30

開 所 日 : 月~土曜日

【第2・4月曜日(祝日の場合は翌日以降の平日)及び祝祭日 12/28~1/3 は除く】



- ③ **届く** 大分市ボランティア・市民活動センターから「決定通知書」がご自宅へ届きます。
届いた書類をよく読んで、活動前の準備をしてください。

(必ず事前に活動先に挨拶をかねた連絡をお願いします。)

- ④ **活動する** 挨拶は基本です。活動先の職員の方や利用者さんに笑顔であいさつをしましょう！
体調管理をしっかり行い、約束事を守って、積極的に楽しく活動しましょう。
活動先の担当者から活動するにあたり守って欲しい事や注意して欲しい事などを聞きましょう。
分からないことはその都度、質問しましょう。
周りをよく観察して自分なりに工夫しながら、積極的に動いてみましょう！

- ⑤ **ふりかえる** 反省や気づきが自分の成長に役立ちます。
どんな事が楽しく出来たか、工夫した事は何か、もっとできた事はなかったか等、今回の体験について活動先の方やお友達・ご家族と話し合ってみましょう。
体験から「何を気づき」「何を感じ取ったか」があなたをステップアップさせることに繋がります。

- ⑥ **次へのステップ** 「同じ場所でもっとやってみたいな」「他のボランティア体験もしてみたいな」と思ったら、活動先の担当者や大分市ボランティア・市民活動センターに相談してみてください。
大分市ボランティア・市民活動センターは、あなたの『あたたかな心』をサポートします。

施設ボランティア体験 参加申込書

記入例

ふりがな	ふくし はなこ		性別	年齢
氏名	福祉 花子		男・ <input checked="" type="radio"/> 女	17 歳
保護者氏名	* 未成年の場合 福祉 太郎	所属 クラブ サークル	〇〇クラブ	
連絡先	住所	〒870-0839 大分市金池南 1-5-1		
	携帯電話	090-1234-5678 【 <input checked="" type="radio"/> 本人 ・ 保護者 】		
	電話	(097) 123 - 4567		
	FAX	(097) 123 - 4567		
勤務先 及び 学校名	〇〇〇学校	学年	2年	
特技	スポーツ	ボランティア活動保険 加入の有無	加入	未加入
参加の動機、やってみたいことなど、必ず記入してください。				
<div style="border: 1px solid red; padding: 5px; color: red;"> こちらの記入がない場合は、受付ができません。また、就職・単位取得・介護実習が目的の場合も受付いたしておりません。ご了承ください。 </div>				
	施設等の名称		希望月日（曜日）	
第1希望	〇〇〇施設		〇月〇日～〇月〇日	
第2希望	〇〇〇育成クラブ		〇月〇日～〇月〇日	

参加者が未成年の場合は、必ず保護者の方に記入してもらってください。

◎注意事項

- ①希望する「施設名」「月日」は、必ず記入してください。（第2希望も同様）
- ②必ず希望する施設とは限りません。
また、体験内容も希望に添えない場合があります。ご了承ください。
- ③個人情報の取り扱いについて、本申込書は、「施設ボランティア体験事業」に伴い収集し、大分市社会福祉協議会・体験参加施設が利用するのみで他に使用することはありません。
ただし、7月～8月に実施される「夏のボランティア体験月間」を同時に行いますので、その期間の申込書については、大分県社会福祉協議会、市町村社会福祉協議会、体験参加施設が利用するのみで、他に使用することはありません。
- ④申込、お問い合わせは大分市社会福祉協議会 大分市ボランティア・市民活動センター
TEL：097-547-7419 FAX：097-547-9559 まで連絡をお願いいたします。

施設ボランティア体験 参加申込書

ふりがな		性別		年齢	
氏名		男・女		歳	
保護者氏名		※未成年の場合		所属 クラブ サークル	
連絡先	住所	〒			
	携帯	【 本人 ・ 保護者 】			
	電話				
	fax				
勤務先 及び 学校名				学年	
特技		ボランティア活動保険 加入の有無		加入 未加入	
参加の動機、やってみたいことなど、必ず記入してください。					
		施設等の名称		希望月日（曜日）	
第1希望					
第2希望					

◎注意事項

- ①希望する「施設名」「月日」は、必ず記入してください。（第2希望も同様）
- ②必ず希望する施設とは限りません。
また、体験内容も希望に添えない場合があります。ご了承ください。
- ③個人情報の取り扱いについて、本申込書は、「施設ボランティア体験事業」に伴い収集し、大分市社会福祉協議会・体験参加施設が利用するのみで他に使用することはありません。
ただし、7月～8月に実施される「夏のボランティア体験月間」を同時に行いますので、その期間の申込書については、大分県社会福祉協議会、市町村社会福祉協議会、体験参加施設が利用するのみで、他に使用することはありません。
- ④申込、お問い合わせは、大分市社会福祉協議会 大分市ボランティア・市民活動センター
TEL：097-547-7419 FAX：097-547-9559 まで連絡をお願いいたします。

高齡者施設関係

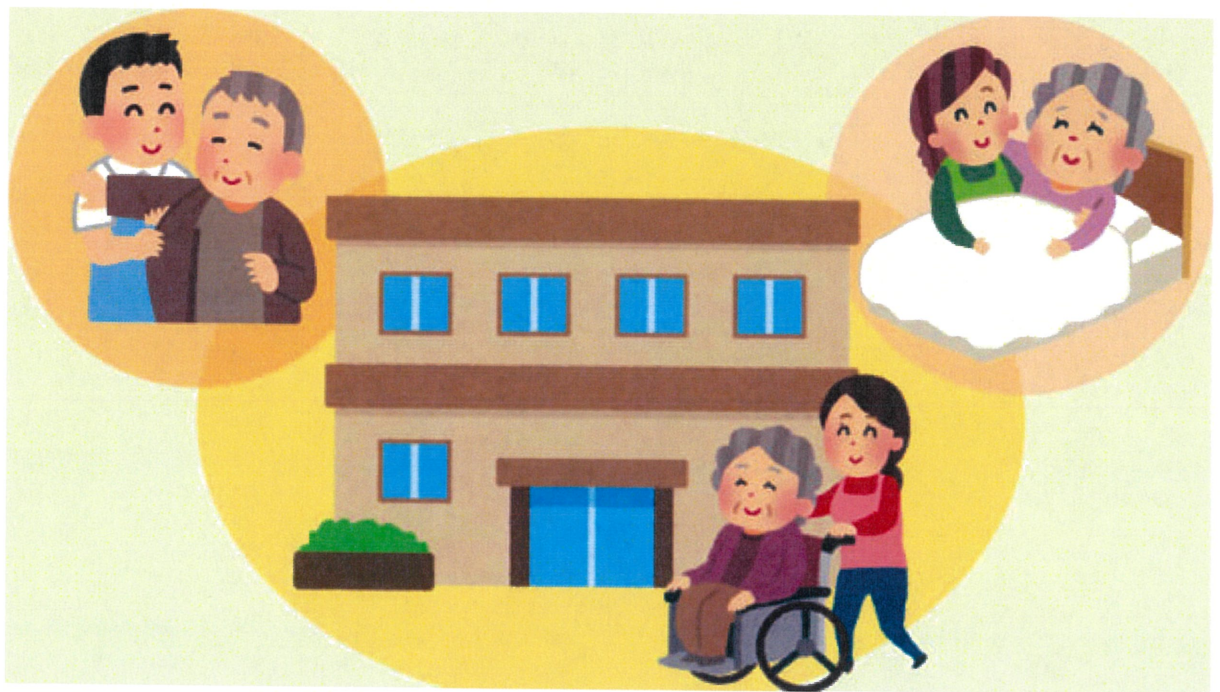

No.1 和泉荘

担当者：幸松 博之

〒870-1211 大分市大字竹矢 1024 番地の 1

TEL：097-588-1110 FAX：097-588-0119

Mail：nanaseyousikai@oasis.ocn.ne.jp

交通機関：大分バス・・・「宮脇バス停」下車

キャッチフレーズ 水と空気の美味しい自然環境に恵まれた野津原の地で体験をしてみてください。

活動内容 利用者（高齢者）の方々とお話し相手、レクリエーション介助等

活動時間 9:00～16:00（内、昼休み 12:30～13:30）

参加対象 高校生・短専大学生・その他（主婦等）

募集期間 1年間の内、月～日曜日・祝日、盆、5・9月の連休

募集人数 1日 3人まで

受入日数 一人につき 1～3日

食事の有無 無し（弁当等持参のこと）

持ち物 ジャージ等動きやすい服装、室内履き（スリッパはダメ）

その他 昼食は弁当等を持参してください。

施設への連絡時間 8:30～18:00

申込締切 活動する予定の 7日前まで

施設より 水と空気の美味しい自然環境に恵まれた野津原の地でボランティア体験をしてみてください。

No.2 清流苑

担当者：平山 敦士

〒870-0128 大分市大字森 336 番地

TEL：097-527-6600 FAX：097-527-6606

Mail：seiryuen@seiryu-kyousei.org

交通機関：JR 豊肥線鶴崎駅→大分バス鶴崎駅乗り場→大東団地入口下車→徒歩
3分

キャッチフレーズ ボランティアの心で植えよう笑顔の種

活動内容 お話し相手、レクリエーション、食事配膳・下膳、散歩等の介助

活動時間 10:00～16:00

参加対象 高校生・短専大学生・勤労者・シニア・その他（主婦等）

募集期間 1年間の内、全て

募集人数 1日 2人まで

受入日数 一人につき 1～5日

食事の有無 無し（弁当等持参のこと）

持ち物 活動しやすい服装（ジャージ等）、エプロン、タオル、上靴（スリッパ）

その他 食事は弁当を持参してください。

施設への連絡時間 8:00～17:30

申込締切 活動する予定の 5日前まで

施設より 特別養護老人ホーム、グループホーム、ショートステイ等がある総合ケアセンターです。

No.3 創生の里

担当者：遠藤 隆介

〒870-0868 大分市大字野田 306 番地の 2

TEL：097-549-0012 FAX：097-549-5750

交通機関：大分バス・・・大分駅前発「大分医大行き」学園台前下車徒歩 10 分、
大分駅前発「別府大学大分校行き」終点大分キャンパス前すぐ

キャッチフレーズ あなたの時間やスキルを地域で活かしてみませんか！

活動内容 利用者との談話、レクリエーション活動、食事準備・片付け

活動時間 9:00～16:00

参加対象 小学生・中学生・高校生・短専大学生・勤労者・シニア・その他(主婦等)

募集期間 5月～11月の内、月～土曜日

募集人数 1日 2人まで

受入日数 一人につき 1～3日

食事の有無 無し（弁当等持参のこと）

持ち物 動きやすい服装、室内履き、エプロン、バンダナ（三角巾）

その他 弁当・飲み物を持参してください。

施設への連絡時間 8:00～17:00

申込締切 活動する予定の 14 日前まで

施設より 自然環境に恵まれた季節感をいっぱい感じる事が出来る施設です。お話し好きな利用者と元気なスタッフがみなさんをお待ちしています。

No.4 明治清流苑

担当者：平山 真世

〒870-0134 大分市大字猪野 729 番地の 1

TEL：097-524-3300 FAX：097-524-3322

Mail：m-seiryuen@seiryu-kyousei.org

交通機関：大分バス・・・「北団地入口」バス停下車1分。JR・・・日豊本線「鶴崎駅」もしくは「高城駅」下車、車で5～10分。（駐車場が有り。事前連絡必要）

キャッチフレーズ 福祉の現場を体験し、楽しい時間を過ごしてみませんか？

活動内容 話し相手、レクリエーション補助

活動時間 10～16時（昼食13～14時予定）。半日活动可能。

参加対象 高校生・短専大学生

募集期間 1年間の内、月～日曜日

募集人数 1日 3人まで

受入日数 一人につき 1～3日

食事の有無 無し（弁当等持参のこと）

持ち物 動きやすい服装、室内履きスリッパ、タオル

その他 期間中、特養とデイサービスを体験していただきます。

施設への連絡時間 8:00～17:00

申込締切 活動する予定の 1週間～10日前まで

施設より 明治北小学校の南東側に位置し、欧風の円形バルコニーが特徴。自然な風、鳥の鳴き声のある風向明媚な施設です。10名ずつのグループで生活しており、家庭的な雰囲気です。今、ベランダ菜園に取り組んでいます。

No.5 親和園

担当者：藤原 香・野仲 優花・岩崎 敦史

〒870-1113 大分市大字中判田 1428 番地の 1

TEL：097-597-3635 FAX：097-597-3634

Mail：sw@e-shinwaen.com

交通機関：JR・・・豊肥線中判田駅で下車、徒歩 15 分。大分バス・・・高江
経由大南団地行き（判田中学校前下車）徒歩 5 分。竹田三重臼杵行き（マルシ
ョク判田店前下車）、徒歩 8 分。（職員用駐車場有り。事前に使用許可が必要で
す。）

キャッチフレーズ 明るく、温かく、安全に在宅復帰をご支援します。

活 動 内 容 レクリエーション補助、話し相手

活 動 時 間 9：30～15:30（活動内容によって時間の変更あり）

参 加 対 象 高校生・短専大学生・勤労者・シニア・その他（主婦等）

募 集 期 間 1 年間の内、月～土曜日

募 集 人 数 1 日 2 人まで

受入日数 一人につき 1～3 日

食事の有無 無し（弁当等持参のこと）

持 ち 物 動きやすい服装（ジャージ等）、室内履き、昼食

そ の 他 敷地内喫煙不可。

施設への連絡時間 9:00～17:00

申 込 締 切 活動する予定の 7 日前まで

施 設 よ り “明るく・温かく・愛のある・安全な” をモットーに頑張っています。

No.6 介護老人保健施設 わさだケアセンター

担当者：萩原 和哉

〒870-1151 大分市大字市字大坪 11 番地の 2

TEL：097-541-6655 FAX：097-541-5468

Mail：hagiwara@san-ai-group.org

交通機関：大分バス・・・「下芹バス停」下車、徒歩 10 分。

キャッチフレーズ お年寄りの笑顔に会いに来てください。

活動内容 お話し相手

活動時間 9:00～15:00

参加対象 中学生・高校生・短専大学生・勤労者

募集期間 1 年間の内、月～土曜日

募集人数 1日 3人まで

受入日数 一人につき 1～3日

食事の有無 有り（無料）

持ち物 ジャージ等動きやすい服装、室内用シューズ

その他

施設への連絡時間 日曜・祝日を除く、8:30～17:30

申込締切 活動する予定の 3日前まで

施設より 利用者の方々は、ボランティアの皆様が来所されるのを楽しみにしております。ぜひ、ご参加ください。お待ちしております。

No.7 アイリスおおいたデイサービスセンター

担当者：内田 愛己

〒870-0126 大分市大字横尾 4451 番地の8

TEL：097-503-1754 FAX：097-574-6833

交通機関：明野アクロス近く、「ボンエルフ前」バス停から徒歩 10 分。「明野高尾 1 丁目」バス停から徒歩 5 分。

キャッチフレーズ 人生の先輩と交流し、新しい発見・体験をしましょう。

活動内容 AM・・・脳トレや作業療法のお手伝い。 PM・・・レクやゲーム、リハビリを一緒にしていただきます。

活動時間 9:00～16:00（活動時間は応相談）

参加対象 中学生・高校生・短大生・勤労者・シニア・その他（主婦等）

募集期間 1年間の内、月～土曜、祝日、盆、5・9月の連休

募集人数 1日 2人まで

受入日数 一人につき 何日でも可

食事の有無 無し（弁当等持参のこと）

持ち物 内履きシューズ、昼食、水分

その他 動きやすい服装（ジーンズ、スカート不可）

施設への連絡時間 9：30～17:00

申込締切 活動する予定の 7日前まで

施設より 要介護5～要支援までの方、また第1・3週は、生き甲斐対応の方が来られています。健康チェック・入浴・食事・リハビリ・レク等で充実した一日を過ごしていただいています。天然温泉です。

No.8 デイサービスセンター川添清流苑

担当者：細井 友博

〒870-0274 大分市大字種具 141 番地

TEL：097-529-2959 FAX：097-528-1694

交通機関：JR・・・日豊線「鶴崎駅」下車し、大分バス・・・「宮河内ハイランド」行き「上種具」バス停下車、徒歩1分

キャッチフレーズ ボランティアの心で植えよう笑顔の種

活動内容 お話相手、レクリエーション、食事配膳・下膳、散歩等の介助

活動時間 9:30～16:00

参加対象 小学生・中学生・高校生・短専大学生

募集期間 1年間の内、月～土曜日、祝日

募集人数 1日 2人まで

受入日数 一人につき 1～3日

食事の有無 無し（弁当等持参のこと）

持ち物 動きやすい服装（ジャージ等）、エプロン、タオル、上靴（スリッパ）

その他

施設への連絡時間 8:00～17:15

申込締切 活動する予定の 5日前まで

施設より 大野川の清流を見下ろす丘の上に、有料老人ホーム、ケアハウス、デイサービスがある総合ケアセンターです。

No.9 そうだ藤の森デイサービスセンター

担当者：古田 幸之・日高 善之

〒870-1123 大分市大字寒田 202 番地

TEL：097-567-8822 FAX：097-567-8833

Mail：fujinomori@san-ai-kai.or.jp

交通機関：JR 豊肥線敷戸駅下車、徒歩 20 分。（無料駐車場・駐輪場有り）

キャッチフレーズ 高齢者との出会い、ふれあいを通して、貴重な体験をしてみませんか？

活動内容 利用者の方々の介護補助(お話し相手、レクリエーション補助)

活動時間 9:00～16:00（内、昼休み 1 時間） ※時間は相談に応じます。

参加対象 高校生・短専大学生

募集期間 7月22日～8月24日、冬・春休みの内、月～土曜日

募集人数 1日 1人まで

受入日数 一人につき 1～3日

食事の有無 無し（弁当等持参のこと）

持ち物 動きやすい服装（ジャージ可）、室内履き、昼食

その他

施設への連絡時間 9:00～17:00

申込締切 活動する予定の 1週間前まで

施設より 「高齢者の方が、住み慣れた地域の中で、その方らしい暮らしが実現できるように、ご支援する」をモットーに、介護サービス事業を行っています。

No.10 塚川第一病院 介護部

担当者：内宮 るり子・後藤 文己花

〒870-0037 大分市東春日町 5 番 25 号

TEL：097-536-1183 FAX：097-536-1185

Mail：tsuusho@hakkokai.com

交通機関：JR・・・大分駅から徒歩 15 分。または、オアシスタワーから徒歩 5 分。（駐輪場有り。駐車場無し。）

キャッチフレーズ 笑顔あふれる介護の現場でふれあい体験してみませんか？

活動内容 お話し相手等 *初日はオリエンテーションを行い、活動の際の注意事項等ご説明します。

活動時間 9:00～16:00（昼休み 12:00～13:00）

参加対象 中学生・高校生・短専大学生・勤労者

募集期間 1 年間の内、いつでも可能

募集人数 1日 4 人まで

受入日数 一人につき 何日でも可

食事の有無 無し（弁当等持参のこと）

持ち物 動きやすい服装（ポロシャツ、綿パン、ジャージ等）、エプロン 1 枚、室内履き、筆記用具

その他 専用駐車場はありませんので、近隣のコインパーキングをご利用ください。感染症の状況によっては、受け入れができない場合もあります。

施設への連絡時間 8:30～17:30

申込締切 活動する予定の 3 日前まで

施設より 利用者様のニーズに合わせ、デイケア、デイサービス、グループホーム、小規模多機能ホーム、有料老人ホームと多種の施設があります。ボランティアの皆様が来て頂くことを楽しみに待っています。ぜひ一緒に楽しいひと時を過ごしましょう。

No.11 デイサービスおおつか

担当者：佐藤 秀之・北江 良充・古長 晃平

〒870-0032 大分市住吉町一丁目2番16号

TEL：097-535-1222 FAX：097-535-1262

Mail：sato.h@otsuka-mc.jp

交通機関：大分交通バス・・・「新川バス停」下車、徒歩1分

キャッチフレーズ 海が見える天空のデイサービスで、楽しい介護の現場を体験してみませんか？

活動内容 お話し相手、レクリエーション補助

活動時間 9:00～16:00

参加対象 高校生・短専大学生・その他（主婦）

募集期間 1年間の内、月～土曜日

募集人数 1日 2人まで

受入日数 一人につき 1～2日

食事の有無 無し（弁当等持参のこと）

持ち物 動きやすい服装（アクセサリーやジーパンは不可）、室内履き、昼食

その他 駐車場はありません。（自転車可）

施設への連絡時間 8:00～18:00

申込締切 活動する予定の 5日前まで

施設より 大分市内中心部にあり、総ガラス張りのフロアから高崎山と別府湾を一望できるロケーションです。明るいスタッフと笑顔あふれる1日を是非一緒に過ごしましょう。

No.12 デイサービスセンター清流苑

担当者：山口 祥功

〒870-0128 大分市大字森 400 番地 1

TEL：097-547-7859 FAX：097-527-6606

Mail：d-seiryuen@seiryu-kyousei.org

交通機関：大分バス・・・「大東団地入口バス停」下車、徒歩1分。JR・・・日豊本線「鶴崎駅」下車、車で5分。

キャッチフレーズ 「気持ちは20歳」のお年寄りの方々と「とびっきり」に明るい職員と一緒に充実した思い出に残る、楽しいボランティア体験をしてみませんか？

活動内容 配茶、個別対応（頭の体操他）、筋力トレーニング、全体行事、移動介助、音楽療法

活動時間 9:30～16:00

参加対象 小学生・中学生・高校生・短専大学生・勤労者・シニア・その他(主婦)

募集期間 1年間の内、月～土曜日、祝日

募集人数 1日 2人まで

受入日数 一人につき 1～3日

食事の有無 無し（弁当等持参のこと）

持ち物 昼食、タオル、上靴、飲物、マスク

その他 活動しやすい服装、感染防止の観点より、こちらからお断りすることもございます。

施設への連絡時間 8:30～17:30

申込締切 活動する予定の 1週間前まで

施設より いつもホールの中は、ご利用者と職員の笑い声が響き、内容の濃いデイサービスです。体験して損はなし！！充実した時間を送れますよ！

No.13 デイサービスセンター舞鶴清流苑

担当者：川畑 仁

〒870-0901 大分市西新地 2 丁目 5-40

TEL：097-573-2088 FAX：097-573-2085

交通機関：大分バス・・・トキハ前より「大洲運動公園行き」乗車、「西新地 2 丁目」で下車、徒歩 5 分。

キャッチフレーズ ボランティア参加で新しい仲間づくり

活動内容 交流、お話し相手、体操・レクリエーションの手伝い

活動時間 9:00～16:00（昼休み 12:00～13:00）

参加対象 中学生・高校生・短専大学生・勤労者・シニア・その他（主婦）

募集期間 1 年間の内、月～土曜日

募集人数 1 日 3 人まで

受入日数 一人につき 何日でも可

食事の有無 無し（弁当等持参のこと）

持ち物 動きやすい服装、上靴、昼食

その他

施設への連絡時間 8:00～18:00

申込締切 活動する予定の 5 日前まで

施設より 水中ウォーキングが出来る。1 周 22 メートルの歩行浴槽。最新のリハビリ機器を備えたセンターです。腰痛・膝痛に効果がある温泉も人気です。

No.14 リバーサイド桃花苑デイサービスセンター

担当者：石川 靖浩・菅 由記

〒870-0946 大分市大字曲字箕久保 320 番

TEL：097-578-6771 FAX：097-568-0633

交通機関：大分バス・・・「滝尾循環（曲経由）」乗車、「芳河原入口」下車、徒歩5分。

キャッチフレーズ 高齢者の方々と楽しい時間を過ごし、新たな体験をしてみませんか。

活動内容 利用者さんの話し相手、レクリエーション補助、簡単な身の回りのお世話

活動時間 9:00～17:00（要相談可）

参加対象 高校生・短専大学生・勤労者・その他（主婦等）

募集期間 1年間の内、月～土曜日、祝日、盆、5・9月の連休

募集人数 1日 1～2人まで

受入日数 一人につき 1～2日

食事の有無 無し（弁当等持参のこと）

持ち物 動きやすい服装（ジャージ）、上靴

その他 自動車駐車場あり。感染症の状況次第にて、お断りさせていただく場合がありますので、ご理解の程よろしくお願い致します。

施設への連絡時間 8:30～17:00

申込締切 活動する予定の 7日前まで

施設より 家庭的なデイサービスセンターです。職員、利用者一同、笑顔でお待ちしています。

No.15 リバーサイド百々園通所リハビリテーション（デイケア）

担当者：森山 智治・山下 和美

〒870-0945 大分市津守字山崎 2742-1

TEL：097-567-6760 FAX：097-567-6751

交通機関：JR・・・豊肥線「滝尾駅」下車、徒歩10分。 大分バス・・・「滝尾循環」乗車、「滝尾小学校入口」下車、徒歩3分。

キャッチフレーズ たくさんの笑顔と、ふれあいを待っています。

活動内容 話し相手、レクリエーションの補助、簡単な身の周りのお世話

活動時間 9:00～15:30

参加対象 高校生・短専大学生・勤労者

募集期間 1年間の内、月～土曜日

募集人数 1日 3人まで

受入日数 一人につき 何日でも可

食事の有無 有り(有料350円) または持参可

持ち物 動きやすい服装（ジャージ等）、上靴

その他

施設への連絡時間 8:30～17:00

申込締切 活動する予定の 7日前まで

施設より 閑静な住宅街に隣接している広くて明るい施設です。職員、利用者一同、笑顔でお待ちしています。

感染症（インフルエンザ・コロナ）の感染拡大の際は受け入れをお断りすることがあります。

障がい児・者施設関係



No.16 ハーモニーの森

担当者：荒木 崇宏・千住 あやか

〒879-7761 大分市大字中戸次 6042 番

TEL：097-597-8818 FAX：097-597-8838

Mail：harmony@face.ne.jp

交通機関：大分バス10号線「川床バス停」下車、徒歩3分。JR豊肥線「中判田駅」下車、10号線犬飼方面へ徒歩20分。

キャッチフレーズ 「その人がその人らしく生きることを支える」それが私たちの目指す支援です。

活動内容 障がい者スポーツ（ボッチャ、風船バレー、卓球バレー）、散歩の付添い、テーブルゲーム（オセロ、将棋、マーじゃん）やカラオケ等の準備や一緒にプレーを楽しんでいただきます。希望と条件により、入浴及び軽介助のボランティアも受け付けます。

活動時間 9:30～15:30（相談応）

参加対象 高校生・短専大学生

募集期間 1年間の内、月～金曜日（祝日含む）

募集人数 1日 2人まで

受入日数 一人につき 1～3日

食事の有無 無し（弁当等持参のこと）

持ち物 ・上履き（運動靴等動きやすいもの）・Tシャツやジャージ等（動きやすい服装、汗をかいた時の着替え）・タオル

その他 感染症の状況により、ボランティアをお断りすることがございます。

施設への連絡時間 8:30～17:00

申込締切 活動する予定の 7日前迄まで

施設より 主に身体障がい者の方々が利用している入所及び通所の施設です。音楽やダンス、日本舞踊やお笑いなど、皆様の特技や日々の練習の成果を発表する場として利用していただいてもかまいません。皆様の笑顔や元気が私たちの力となります。ご応募お待ちしております。事前連絡の際、特技をお持ちの方はお知らせください。

No.17 杉の木園 生活介護事業所

担当者：三重野 みか

〒870-1154 大分市大字田原 398-1

TEL：097-541-3535 FAX：097-541-3993

Mail：suginoki@palette.plala.or.jp

交通機関：大分バス・・・「植田西中前バス停」下車、徒歩5分。

キャッチフレーズ 施設ってどんなところか体験してみませんか？ボランティアが初めての方も大歓迎です。一緒に楽しく過ごしましょう！

活動内容 箱を折る作業、音楽や図工・レクなどの活動。

活動時間 9:00～16:00

参加対象 高校生・短専大学生・その他（主婦等）

募集期間 1年間の内、月～金曜日

募集人数 1日 2人まで

受入日数 一人につき 何日でも可

食事の有無 有り(有料450円) または持参可

持ち物 動きやすい服装（派手な装飾品や服装は不可、ジャージやTシャツ等可）、室内用シューズ、帽子など

その他

施設への連絡時間 8:30～17:00

申込締切 活動する予定の 3日前まで

施設より 知的障がい者の方を対象とした生活介護事業所です。個性あふれる人たちが、楽しく過ごしています。

No.18 第二杉の木園

担当者：勝谷 学

〒879-7764 大分市上戸次 3967 番地の 2

TEL：097-598-0330 FAX：097-598-0331

Mail：d2suginokien@rhythm.ocn.ne.jp

交通機関：大分バス・・・「上利光バス停」下車、徒歩 3 分。10 号線戸次から
犬飼方面、ガソリンスタンド「愛石油」裏手

キャッチフレーズ あなたの世界を広げてみませんか？

活動内容 日中活動（箱折作業、制作活動、散歩等）の補助、施設外活動（買い物、ピクニック等）の補助、その他（話し相手等）知的障害者の相手。

活動時間 10:00～15:30

参加対象 高校生・短専大学生・勤労者・シニア

募集期間 1 年間の内、月～金曜日、盆

募集人数 1 日 2 人まで

受入日数 一人につき 3 日

食事の有無 有り(有料 450 円) または持参可

持ち物 動きやすい服装、室内履き（スリッパ不可）、帽子、タオル等、（マスクの着用をお願いします）

その他 施設外活動のとき、飲食費は個人負担となります。

施設への連絡時間 8:00～17:00

申込締切 活動する予定の 7 日前まで

施設より 利用者の皆さんはとても明るく、笑顔に満ちています。見学だけでも、ぜひお越し下さい。

No.19 キッチン花亭

担当者：若林 琴枝

〒870-0868 大分市大字野田 841-1

TEL：097-586-5775 FAX：097-586-5525

交通機関：大分バス・・・「大分医大前バス停」下車、徒歩 15 分。JR・・・「豊後国分駅」下車、徒歩 15 分。

キャッチフレーズ たくさんの笑顔でお待ちしています！

活動内容 給食作業、メンテナンス作業、クリーニング作業

活動時間 9:00～15:00

参加対象 短専大学生・勤労者

募集期間 1年間の内、月～土曜日

募集人数 1日 2人まで

受入日数 一人につき 2日

食事の有無 有り(有料 480 円) または持参可

持ち物 動きやすい服装、エプロン等

その他

施設への連絡時間 8:00～17:00

申込締切 活動する予定の 7日前まで

施設より 障がいのある方が安心して働ける場所や住まいを提供している施設です。みんな楽しく過ごしています。ぜひ、お越し下さい。

No.20 ひまわり畑

担当者：高橋 政英

〒879-7871 大分市大字辻 1381-1

TEL：097-595-1711 FAX：097-595-0007

Mail：sun.info@3-flower.jp

交通機関：大分バス・・・「吉野バス停」下車、徒歩 10 分。 *駐車場有り

キャッチフレーズ 素敵な出会いが待っています。

活動内容 漬物製造、農作業

活動時間 8:30～15:00（昼休み 12:00～13:00）

参加対象 短専大学生・勤労者

募集期間 1年間の内、月～金曜日

募集人数 1日 1人まで

受入日数 一人につき 何日でも可

食事の有無 有り（無料）

持ち物 農作業の場合：動きやすい服装、手袋、タオル、長靴

その他 着替え

施設への連絡時間 8:30～17:30

申込締切 活動する予定の 5日前まで

施設より 障がい者の方が自立に向けて働いている施設です。

No.21 ファンタジア

担当者：花宮 圭祐

〒870-0862 大分市大字中尾 603 番地

TEL：097-586-5577 FAX：097-586-5578

Mail：symphony5577kaikai@coast.ocn.ne.jp

交通機関：大分バス・・・「医大行き」乗車、「中尾バス停」下車、徒歩約 10 分。

JR・・・「久大線」乗車、「賀来駅」下車、徒歩約 25 分。

キャッチフレーズ ボランティア活動を通して、新たな出会いの場を作りませんか？

活動内容 話をして交流を深めます。活動と一緒に入って、簡単な補佐をします。

活動時間 9:00～15:00（昼休み 12:00～13:00）

参加対象 高校生・短専大学生・勤労者・シニア・その他（主婦等）

募集期間 1年間の内、月～金曜日

募集人数 1日 1人まで

受入日数 一人につき 1～3日

食事の有無 有り(有料～600円) または持参可

持ち物 動きやすい服装（アクセサリーやジャージは不可）、室内シューズ、タオル

その他

施設への連絡時間 8：15～16：00

申込締切 活動する予定の 2日前まで

施設より 知的障がいのある皆さんが、音楽や絵画等の創作的活動、ストレッチやウォーキング等の運動的活動、更衣や歯磨き・買い物等の正しい手順を学ぶ生活的活動、紙工品の箱折り等の作業に取り組んでいます。一人一人の利用者の皆さんが、様々な挑戦や経験ができるサービスを日々提供しています。ボランティアのみなさんのお越しを心よりお待ちしております。

No.22 ファンタジアもりまち

担当者：小曽根 希美

〒870-0127 大分市森町 543-1

TEL：097-521-2932 FAX：097-521-2960

交通機関：大分バス・・・「鶴崎行き」乗車、「別保小入口バス停」下車、徒歩約5分。 JR・・・「日豊本線」乗車、「鶴崎駅」下車、徒歩約20分。

キャッチフレーズ ボランティア活動を通して、様々な体験をしてみませんか？

活動内容 話をして交流を深めます。活動と一緒に入って、簡単な補佐をします。

活動時間 9:00～15:30（昼休み 12:00～13:00）

参加対象 中学生・高校生・短専大学生・勤労者・その他（主婦）

募集期間 1年間の内、月～金曜日

募集人数 1日 2人まで

受入日数 一人につき 1～3日

食事の有無 有り(有料 300～500円) または持参可

持ち物 動きやすい服装（アクセサリーやジャージは不可）、室内シューズ、タオル

その他

施設への連絡時間 8：15～16：00

申込締切 活動する予定の 2日前まで

施設より 知的障がいのある皆さんが、音楽や絵画等の創作的活動、ストレッチや風船バレー等の運動的活動、更衣や歯磨き・買い物等の正しい手順を学ぶ生活的活動、紙工品の箱折り・組み立ての作業に取り組んでいます。一人一人の利用者の皆さんが安心して楽しみに通所できるサービスを日々、目指しています。ボランティアのみなさんのお越しを心よりお待ちしております。

No.23 コンチェルト

担当者：小野 ひかり

〒870-0862 大分市大字中尾 603 番地

TEL：097-586-5577 FAX：097-586-5578

交通機関：大分バス・・・「医大行き」乗車、「中尾バス停」下車、徒歩約 10 分。

JR・・・「久大線」乗車、「賀来駅」下車、徒歩約 26 分。

キャッチフレーズ ボランティア活動を通して、新たな出会いの場を作りませんか？

活動内容 一緒に軽作業（箱の折り目つけ、組み立て等）を行い、交流を深めます。

活動時間 9:30～15:00（昼休み 12:00～13:00）

参加対象 高校生・短専大学生・勤労者・シニア・その他（主婦等）

募集期間 1年間の内、月～金曜日

募集人数 1日 3人まで

受入日数 一人につき 1～3日

食事の有無 有り(有料～600円) または持参可

持ち物 動きやすい服装（アクセサリーやジャージは不可）、室内シューズ、タオル

その他

施設への連絡時間 8：15～16：00

申込締切 活動する予定の 2日前まで

施設より 生産活動、その他活動の機会の提供を通して、就労に必要な知識および能力の向上の為、訓練・支援を行っています。一人一人の利用者の皆さんが安心して楽しみに通所できるサービスを日々、目指しています。ボランティアのみなさんのお越しを心よりお待ちしております。

No.24 コンチェルトもりまち

担当者：小曾根 希美

〒870-0127 大分市森町 543-1

TEL：097-521-2932 FAX：097-521-2960

交通機関：大分バス・・・「鶴崎行き」乗車、「別保小入口バス停」下車、徒歩約5分。 JR・・・「日豊本線」乗車、「鶴崎駅」下車、徒歩約20分。

キャッチフレーズ ボランティア活動を通して、様々な体験をしてみませんか？

活動内容 一緒に作業をし、交流を深めます。

活動時間 9:30～15:00（昼休み 12:00～13:00）

参加対象 中学生・高校生・短専大学生・勤労者・シニア

募集期間 1年間の内、月～金曜日

募集人数 1日 2人まで

受入日数 一人につき 1～3日

食事の有無 有り(有料 300～500円) または持参可

持ち物 動きやすい服装（アクセサリやジャージは不可）、室内シューズ、タオル、エプロン

その他

施設への連絡時間 8：15～16：00

申込締切 活動する予定の 2日前まで

施設より 知的障がいのある皆さんが、各地より通所しています。音楽を聴きながら、葬祭返礼品の箱折り・組立等、作業をしています。ボランティアのみなさんのお越しを心よりお待ちしております。

No.25 やまびこ広場

担当者：平野 雄司・安藤 嘉洋

〒870-0943 大分市大字片島 1089

TEL：097-567-1836 FAX：097-567-2433

Mail：info@yamabiko-grp.or.jp

交通機関：JR・・・「滝尾駅」下車、徒歩 20 分。 大分バス・・・「滝尾小学校」下車、徒歩 10 分。

キャッチフレーズ 明るく元気なやまびこ広場でボランティアをしてみませんか？

活動内容 一緒に室内外での作業（内職仕事や缶つぶし・除草など）。活動として軽スポーツや音楽など。

活動時間 9:00～16:00（昼休み 12:00～13:00）

参加対象 高校生・短専大学生・勤労者・その他（主婦等）

募集期間 1年間の内、月～金曜日

募集人数 1日 2人まで

受入日数 一人につき 1～3日

食事の有無 給食あり(無料) ※希望により

持ち物 動きやすい服装（華美なアクセサリーや服装は不可）、室内履き、飲み物

その他 場合によっては着替えを持参。

施設への連絡時間 8:30～17:30

申込締切 活動する予定の 7日前まで

施設より “大分で普通に暮らす”ことをサポートする施設として、利用者の方と共に一所懸命頑張っています。笑顔、笑い声の絶えないやまびこ広場をどうぞよろしくお願ひ致します。

No.26 マルシェ

担当者：武原 孝司

〒879-7763 大分市大字下戸次字中姉子 1253

TEL：097-586-7272 FAX：097-586-7282

Mail：rappports@bun.bbq.jp

交通機関：JR・・・「豊肥線」乗車「中判田駅」下車、徒歩 30 分。 大分バス・・・「天心堂へつぎ病院前」下車、徒歩 7 分。

キャッチフレーズ ボランティア活動でパン・クッキー作りにチャレンジしてみませんか！

活動内容 作業（パン・クッキー作り、清掃、草取り、リサイクル分別など）の支援と相談相手

活動時間 9:00～15:00

参加対象 高校生・短専大学生

募集期間 1年間の内、月～金曜日

募集人数 1日 1人まで

受入日数 一人につき 何日でも可

食事の有無 無し（弁当等持参のこと）

持ち物 動きやすい服装、室内履き、お茶

その他 場合によっては、帽子・着替えを持参してください。

施設への連絡時間 8:30～17:30

申込締切 活動する予定の 一週間前まで

施設より 障がい者が楽しくパン作り・販売などを通して一般就労を目指して頑張っています。ボランティアのみなさんとの交流を楽しみにしています。

No.27 八風園、 八風・be、 ウィンド、 八風・マーヤの園

担当者：上田 芳子

〒870-0309 大分市坂ノ市西二丁目 4 番 15 号

TEL：097-524-2424 FAX：097-524-2400

Mail：wind2828@hyper.ocn.ne.jp

交通機関：JR・・・日豊本線「坂ノ市駅」下車、徒歩 15 分。

キャッチフレーズ 花ひらけ私の世界～花ひらけ僕らの未来～

活動内容 共に箱折り、クッキーの袋詰め、農作業、レクリエーション等。ボランティア体験を通して、福祉について学び、自己の人格形成に役立て欲しい。

活動時間 10:00～16:00

参加対象 中学生・高校生・短専大学生・勤労者・シニア・その他（主婦等）

募集期間 1年間の内、月～金曜日

募集人数 1日 1人まで

受入日数 一人につき 1～3日

食事の有無 無し（弁当等持参のこと）

持ち物 動きやすい服装、室内用上靴、エプロン、洗面道具（歯ブラシ・タオル）、マスク

その他

施設への連絡時間 8:30～17:00

申込締切 活動する予定の 6日前まで

施設より 八風園および八風・マーヤの園は、主に知的障がい者の生活介護事業所。八風・beは、福祉的就労事業と生活介護事業所。ウィンドは、一般就労に向けての就労訓練を行う多機能型事業所です。利用者一人ひとりが明るく、いきいきと主体的に活動できるように全力で支援しています。

No.28 生活介護 チポリーノ

担当者：伊東 祥子

〒870-0134 大分市猪野 505

TEL：097-511-9923 (080-3601-8083) FAX：097-511-9923

Mail：tipori-no.challengechildren@coral.plala.or.jp

交通機関：大分バス ひまわり団地バス停下車 10分。駐車場有

キャッチフレーズ チポリーノは御利用者の笑顔で溢れています。

活動内容 障害をもった成人との交流

活動時間 10：00～15：30

参加対象 高校生・短専大学生・勤労者・その他(主婦等)

募集期間 1年間の内、月～土曜日

募集人数 1日 2人まで

受入日数 一人につき 1～5日

食事の有無 有り(無料)

持ち物 動きやすい服装

その他

施設への連絡時間 9:00～17:30

申込締切 活動する予定の 7日前まで

施設より 「障害のある人もない人も互いの感性を高めあい、自然を大切にし共に生きる」ことを理念とし、チポリーノは、障害のある方々が「人生の主役になれる」ことを目指し、仲間と共に成長しています。

No.29 一般社団法人 リブ・トゥギャザー

一葉 大分（城崎町）

担当者：児玉 修一

〒870-0045 大分市城崎町 1 丁目 2 番 21 号 3 階

TEL：097-574-5828 FAX：097-574-5818

Mail：kodama3441@gmail.com

交通機関：大分バス 城崎バス停から徒歩 1 分 無料駐車場有

キャッチフレーズ 明るく楽しい施設で、笑顔で一緒に過ごしましょう😊

活動内容 公園や室内で一緒に遊んだり（ブランコ、トランポリン、ボール、お絵描き等）、音楽遊びや絵本を一緒に見たりして過ごします。

活動時間 10：00～17：00

参加対象 高校生・短専大学生・勤労者

募集期間 1 年間の内、月～土曜日

募集人数 1 日 何人でも可

受入日数 一人につき 何日でも可

食事の有無 有り(無料)、弁当持参可。

持ち物 動きやすい服装、水筒など

その他

施設への連絡時間 10：30～17：00

申込締切 活動する予定の 1 週間まで

施設より 障がいのあるお子さんと一緒に楽しく活動している施設です。一緒に遊んで楽しい思い出を作りましょう😊お待ちしております。

No.30 一般社団法人 リブ・トゥギャザー

一葉 西大分（西大分）

担当者：児玉 修一

〒870-0003 大分市生石2丁目1番11号

TEL：097-574-5828(城崎) FAX：097-574-5818(城崎)

Mail：kodama3441@gmail.com

交通機関：JR 西大分駅から徒歩1分 無料駐車場有

キャッチフレーズ 明るく楽しい施設で、笑顔で一緒に過ごしましょう😊

活動内容 公園や室内で一緒に遊んだり（ブランコ、トランポリン、ボール、お絵描き等）、音楽遊びや絵本を一緒に見たりして過ごします。

活動時間 10：00～17：00

参加対象 高校生・短専大学生・勤労者

募集期間 1年間の内、月～土曜日

募集人数 1日 何人でも可

受入日数 一人につき 何日でも可

食事の有無 有り(無料)、弁当持参可。

持ち物 動きやすい服装、水筒など

その他

施設への連絡時間 10：30～17：00

申込締切 活動する予定の 1週間まで

施設より 障がいのあるお子さんと一緒に楽しく活動している施設です。一緒に遊んで楽しい思い出を作りましょう😊お待ちしております。

育成クラブ関係

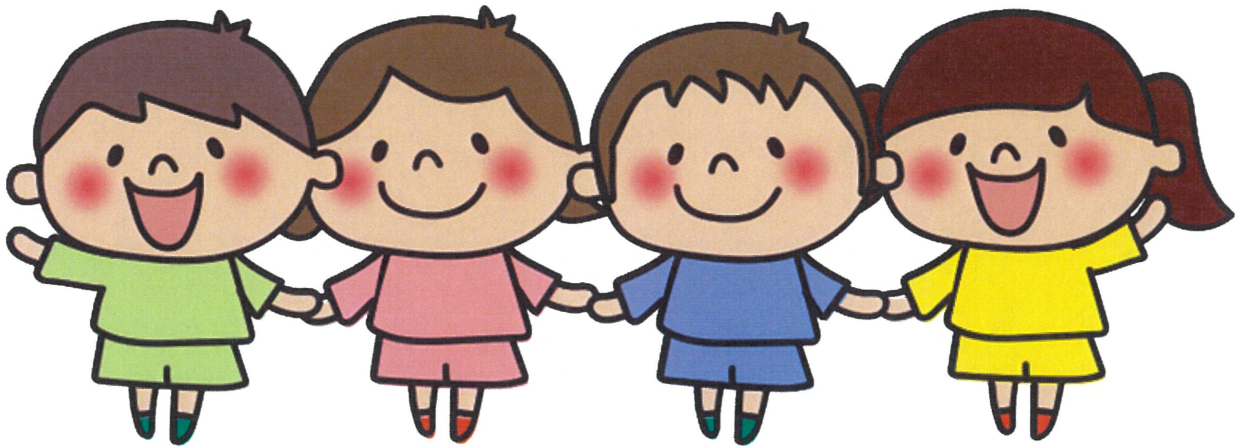

No.31 荏隈校区児童育成クラブ

担当者：安部 真理子

〒870-1211 大分市荏隈 1380 番地

TEL：097-549-7711 FAX：097-549-7711

Mail：enokuma.ikusei.37genki@gmail.com

交通機関：JR…「南大分駅」下車、徒歩 10 分、大分バス…「中の瀬団地入口」
下車、徒歩 3 分

キャッチフレーズ 子供たちと一緒に遊びましょう

活 動 内 容 子供との遊び、見守り

活 動 時 間 夏休み 9：00～17：00、授業のある日 放課後～17：00

参 加 対 象 高校生・短専大学生

募 集 期 間 1 年間の内、月～金曜日

募 集 人 数 1 日 5 人まで

受入日数 一人につき 何日でも可

食事の有無 無し（弁当持参）

持 ち 物 動きやすい服装、水筒

そ の 他

施設への連絡時間 13：00～18：00

申 込 締 切 活動する予定の 7 日前まで

施 設 よ り

No.32 大道校区児童育成クラブ

担当者：大久保 秀造・中村 賢一郎

〒870-0822 大分市大道町 2 丁目 9-57 大道小学校内

TEL：097-545-7220 FAX：097-545-7220

交通機関：・JR 大分駅「上野の森口」から徒歩 8 分・大分バス停「大道小学校前」から徒歩 1 分。

キャッチフレーズ 今夏も待ってま〜す！2024 大道育成っ子と遊ぼう！！

活動内容 育成っ子たちと、いっぱい遊んでください！大道育成のモットーは①アイサツしよう②片づけしよう！！です。ボランティアさんにもご理解とご協力をお願いします。

活動時間 ①学校のある日、放課後～17:00 ②春夏冬休み中 8:30～16:30
(1日3時間以上の活動)

参加対象 中学生・高校生・短専大学生・勤労者・シニア・その他(主婦等)

募集期間 1年間(夏休みに限らず1年間随時受入れています。)の内、月～金曜日

募集人数 1日 何人でも可

受入日数 一人につき 何日でも可

食事の有無 無し(持参可)

持ち物 タオル、飲み物(ジュース類不可)

その他 動きやすい服装でおこしてください。

施設への連絡時間 ①13:30～17:30 ②8:30～17:30

申込締切 活動する予定の 1日前まで

施設より 今年で創立 100 年目の大道小学校です。育成は活動 42 年目になります。でも、校舎(育成室)は築 12 年目！！南校舎 1F、東南角にある広い室内です。陽あたり良好の室内や、校庭で元気いっぱい子ども達が、ボランティアさんと遊ぶのを楽しみに待っています。

No.33 金池校区児童育成クラブ

担当者：佐藤 美鈴・湯地 久美子・仙道 麻代

〒870-0026 大分市金池町3丁目1-90 金池小学校内

TEL：097-536-6285 FAX：097-536-6285

交通機関：JR・・・「大分駅」下車、徒歩10分。大分バス・・・「顕徳町バス停」下車、徒歩5分。または「金池ターミナル」下車、徒歩3分。

キャッチフレーズ 保育や福祉の仕事につきたい方や、子どもが大好きな方の参加をお待ちしています！

活動内容 指導員と一緒に児童の遊び相手、昼食・おやつ用の用意・片付け（コップ洗い等）、室内清掃、トイレ清掃など

活動時間 夏休み 8:30～17:00、平日 13:30～17:00

参加対象 中学生・高校生・短専大学生

募集期間 1年間(平日 13:30～17:00、夏休み・春・冬休み 8:30～17:00)の内、月～金曜日

募集人数 1日 2人まで

受入日数 一人につき 何日でも可

食事の有無 無し（弁当等持参のこと）

持ち物 動きやすい服装、帽子、タオル、水筒、昼食。（水遊びをする期間は、着替えを持参（電話連絡のときに確認）※学生の方は、指定体操服

その他 暑い時間帯に外遊び・水遊びをするので体力に自信のある方。

施設への連絡時間 13:30～17:30

申込締切 活動する予定の 7日前まで

施設より 元気いっぱいな子ども達（1～3年生）が、お兄さんお姉さんと一緒に遊ぶ事を楽しみに待っています。指導員一同も皆さんと過ごせること楽しみにしています。

No.34 坂ノ市校区児童育成クラブ

担当者：寅丸・後藤

〒870-0307 大分市坂ノ市中央5丁目8-1

TEL：097-592-0581 携帯 090-9566-5227

FAX：097-592-0581

交通機関：JR・・・「坂ノ市駅」下車 大分バス・・・「坂ノ市小学校」バス
停下車

キャッチフレーズ 子どもたちからパワーを！！子どもたちへ優しさを！！

活動内容 子ども達の宿題をみてあげる。子どもとの遊び。

活動時間 13:30～17:30*夏・冬・春休み期間 8:00～17:30

参加対象 中学生・高校生・短専大学生・勤労者・シニア・その他（主婦等）

募集期間 1年間の内、月～金曜日

募集人数 1日 3人まで

受入日数 一人につき 1～3日

食事の有無 無し（弁当等持参のこと）

持ち物 動きやすい服装、帽子、タオル、飲み物、お弁当

その他

施設への連絡時間 13:30～17:30

申込締切 活動する予定の 2日前まで

施設より 元気いっぱい子ども達が大人数でお待ちしております。

No.35 碩田学園児童育成クラブ

担当者：佐藤 美佐子

〒870-0048 大分市碩田町2丁目5番60号

TEL：097-576-8855 FAX：097-576-8905

交通機関：大分交通バス「十条」バス停下車

キャッチフレーズ 元気いっぱい好奇心旺盛な子どもたちとふれあい体験しませんか？

活動内容 元気いっぱい子どもたちと一緒に遊ぶ。世話、レクリエーション補助、話し相手等

活動時間 8:30～17:30*学校登校日は13:30～17:30

参加対象 高校生・短専大学生・勤労者・シニア・その他（主婦等）

募集期間 1年間の内、月～金曜日

募集人数 1日 5人まで

受入日数 一人につき 何日でも可

食事の有無 無し（弁当等持参のこと）

持ち物 動きやすい服装、弁当等、飲料水、帽子、タオル

その他

施設への連絡時間 平日13:30～17:30 夏・冬・春休み8:30～17:30

申込締切 活動する予定の 3日前まで

施設より 毎日元気一杯の育成クラブです。指導員の先生も明るく、子どもたちとふれあい楽しい思い出がたくさんできますよ！ぜひ遊びに来てください。

No.36 長浜校区児童育成クラブ

担当者：後藤 恵理子・田中 多佳子

〒870-0023 大分市長浜町 2 丁目 6-25

TEL：097-537-8811 FAX：097-537-8811

Mail：nagahamaikusei@gol.com

交通機関：県庁より徒歩 10 分。大分バス・・・「舞鶴町」バス停下車、徒歩 5 分。

キャッチフレーズ 元気いっぱいな子ども達と一緒に遊ぼう！！

活動内容 施設内清掃、お世話（一緒に遊ぶ。勉強の指導等）、各施設への引率（コンパルホール、歴史資料館など）

活動時間 平日 14：00～17：00（延長時間～18：00 也可）
※長期休み期間中は 9：00～17：00（午前のみ、または午後のみでも可）

参加対象 高校生・短専大学生・勤労者・その他(主婦等)

募集期間 1 年間の内、月～金曜日

募集人数 1日 2人まで

受入日数 一人につき 何日でも可

食事の有無 無し（弁当等持参のこと）

持ち物 動きやすい服装、帽子、タオル、弁当、飲み物

その他 弁当は日によっては不要な日もあります。電話連絡の時にお知らせします。（長期休み時）

施設への連絡時間 14:00～18:00、長期休み期間中は 9:00～18：00

申込締切 活動する予定の 7日前まで

施設より 街の中の学校ですが、自然がたくさんあって遊具も充実しています。子ども達ものびのび遊んでいます。外遊びの大好きな子ども達と一緒に遊んでくださる方、大歓迎です。

No.37 野津原小学校児童育成クラブ

担当者：藤柴 史江・宮内 佳代

〒870-1203 大分市大字野津原 1774-1(野津原小学校内)

TEL：097-588-1872 FAX：097-588-1872

交通機関：大分バス・・・野津原行き「野津原支所」下車、徒歩3分。

キャッチフレーズ 元気な子ども達と一緒におもいっきり遊びましょう。

活動内容 小学校1～6年の子ども達の勉強をみたり、外で元気に遊ぶ又プール監視のお手伝いなど。

活動時間 9:00～17:00 *午前のみ、午後のみでも可

参加対象 高校生・短専大学生・その他(主婦等)

募集期間 一年間(夏休み以外の日も大丈夫です。)の内、月～金曜日

募集人数 1日 2人まで

受入日数 一人につき 1～5日

食事の有無 無し(弁当等持参のこと)

持ち物 動きやすい服装、帽子、昼食、飲料水

その他

施設への連絡時間 14:00～18:00

申込締切 活動する予定の 1週間前まで

施設より 現在、小学1～6年まで約42名の子どもが在籍しています。指導員は4名です。戸外で一緒に遊んでくださる方、大歓迎です。

No.38 判田校区児童育成クラブ

担当者：柴山 幸子

〒870-1108 大分市判田台東 1-2-2

TEL：097-597-1481 FAX：097-597-1481

交通機関：JR 中判田駅下車、大分バス判田中学校前下車

キャッチフレーズ 元気いっぱいな子どもたちと思いきり遊びませんか？

活動内容 子どもたちと遊ぶ、お世話、宿題の補助など。

活動時間 9：00～17：00（学校登校日は13：30～17：30）

参加対象 高校生・短専大学生・勤労者

募集期間 5月～3月の内、月～金曜日

募集人数 1日 3人まで

受入日数 一人につき 何日でも可

食事の有無 無し（弁当等持参のこと）

持ち物 動きやすい服装、飲み物、帽子、タオル（朝からの時はお弁当）

その他

施設への連絡時間 （平日）13：30～17：30

（夏・冬・春休み）8：30～17：30

申込締切 活動する予定の 3日前まで

施設より のびのびと元気のよい子が多いです。指導員の先生も明るい人達ばかり。たくさんの方に来ていただけるのをお待ちしております。

No.39 三佐校区児童育成クラブ

担当者：長尾 昌子・山村 妙子

〒870-0108 大分市三佐 5 丁目 6-35

TEL：097-522-2741 FAX：097-522-2741

交通機関：JR・・・日豊本線「鶴崎駅」下車、徒歩 30 分。 大分バス・・・
「三佐郵便局前」バス停下車、徒歩 3 分。

キャッチフレーズ 元気いっぱいの子も達からパワーを貰って一緒に楽しく活動しましょう！

活動内容 小学生（1～6年生）の遊び相手、宿題をみる

活動時間 8:30～17:30

参加対象 高校生・短専大学生

募集期間 夏・冬・春休み期間の内、月～金曜日

募集人数 1日 2人まで

受入日数 一人につき 1～3日（要相談）

食事の有無 無し（弁当等持参のこと）

持ち物 動きやすい服装、昼食、（プールで泳ぐ日があるので夏休みは水着）

その他 活動日数は希望があれば増やすことも可能。

施設への連絡時間 14:00～17:00

申込締切 活動する予定の 5日前まで

施設より 元気いっぱいの子もたちが、お兄さんお姉さんと遊ぶのを楽しみに待っています。

No.40 宗方校区児童育成クラブ

担当者：佐藤 恵子・對馬 千穂

〒870-1152 大分市松が丘 1 丁目 24 番 1 号

TEL：097-542-5601 FAX：097-542-5601

交通機関：大分バス・・・「松ヶ丘中央バス停」下車、徒歩 3 分

キャッチフレーズ 子ども達のお兄さんお姉さんになってください！

活動内容 元気いっぱい子ども達と遊んでください。

活動時間 9：30～17:00

参加対象 高校生・短専大学生・シニア・その他（主婦）（男性は高校生・短専大学生のみ）

募集期間 1 年間の内、月～金曜日

募集人数 1 日 3 人まで

受入日数 一人につき 何日でも可

食事の有無 無し（持参可）

持ち物 水、タオル、弁当（夏は帽子等）

その他 動きやすい服装

施設への連絡時間 13：30～17:30 長期休暇中(平日)8：30～17:30

申込締切 活動する予定の 3 日前まで

施設より 子ども達が楽しみに待っています。ぜひ、遊びに来てください。

No.41 明治北校区児童育成クラブ

担当者：福崎 智幸

〒870-0147 大分市大字小池原 427 明治北小学校内

TEL：097-523-5370 FAX：097-523-5370

交通機関：JR・・・「高城駅」下車、徒歩 40 分。 大分バス・・・「牧経由、一里塚」行き乗車、「丸田バス停」下車、徒歩 5 分。

キャッチフレーズ 元気一杯の子ども達と楽しい時間を過ごしましょう。

活動内容 預かり児童とのふれあい（勉強、遊び等）

活動時間 14:30～17:00 *夏・冬・春休み期間 9:00～17:00

参加対象 高校生・短専大学生

募集期間 1年間の内、月～金曜日

募集人数 1日 5人まで

受入日数 一人につき 何日でも可

食事の有無 無し（持参可）

持ち物 動きやすい服装、 *夏・冬・春休み期間のみ昼食（お弁当）・水筒・帽子・タオル

その他

施設への連絡時間 13:30～17:30 *夏・冬・春休み期間中は 8:30～17:00

申込締切 活動する予定の 7日前まで

施設より 元気の良い子ども達と一緒に、遊んでいただける方大歓迎です。

No.42 横瀬校区児童育成クラブ

担当者：有田 敦子・篠田 敏子

〒870-1176 大分市大字横瀬 1109-1

TEL：097-541-7239 FAX：097-541-7239

交通機関：大分バス・・・「トキハインダストリー前」下車、徒歩 10 分

キャッチフレーズ げんきモリモリワールドへようこそ！

活 動 内 容 子どもとの遊び、見守り

活 動 時 間 9:00～17:00

参 加 对 象 中学生・高校生・短専大学生

募 集 期 間 7月22日～8月23日 春休み(3/27～3/29, 4/1～4/5)の内、
月～金曜日

募 集 人 数 1日 3人まで

受入日数 一人につき 3日

食事の有無 無し(弁当等持参のこと)

持 ち 物 動きやすい服装、お弁当、水筒、上靴、帽子

そ の 他 汗をかくので着替えもあったらいいと思います。

施設への連絡時間 13:30～17:30

申 込 締 切 活動する予定の 7日前まで

施 設 よ り たくさんの自然の中で子ども達と遊んでみてください！！

No.43 横瀬西校区児童育成クラブ

担当者：松田 輝美

〒870-1172 大分市大字横瀬 2469 番地(横瀬西小学校)

TEL：097-542-0460 FAX：097-542-0460

交通機関：大分バス・・・「緑ヶ丘入口バス停」下車、徒歩1分

キャッチフレーズ よこにしっ子に「ほのぼの元気パワー」をもらっちゃおう！

活動内容 小学校1～6年生（50名程度）の保育

活動時間 夏休み中9:00～17:00、授業のある日 放課後～17:00

参加対象 高校生・短専大学生

募集期間 1年間の内、月～金曜日 *祝日は除く

募集人数 1日 2人まで

受入日数 一人につき 1～5日 要相談

食事の有無 無し（弁当等持参のこと）

持ち物 タオル、帽子、（子どもと遊べる動きやすい服装）、昼食、水筒（飲み物）

その他 活動日数については相談に応じます。

施設への連絡時間 13:30～18:00

申込締切 活動する予定の 3日前まで

施設より 元気で素直な横瀬西の子ども達と楽しく過ごしてみませんか？

No.44 わくわく学童保育 子育て応援ワクワクピース

担当者：漆間 文代

〒870-1161 大分市木上 380-3 穂田校区公民館

TEL：090-3015-8158 FAX：097-588-8378

Mail：wakuwaku.peace@gmail.com

交通機関：大分バス・・・「穂田小学校前」バス停下車、徒歩 2 分。

キャッチフレーズ こどもたちの安心・安全の楽しい放課後を一緒に作りませんか？

活動内容 こどもたちの遊び相手・話し相手、宿題の丸付け

活動時間 9～17時(12～13時は昼食休憩)

参加対象 小学生・中学生・高校生・短専大学生・勤労者・その他(主婦等)

募集期間 1年間の内、月～金曜日

募集人数 1日 5人まで

受入日数 一人につき 何日でも可

食事の有無 無し(弁当等持参のこと)

持ち物 動きやすい服装、筆記用具、室内履き、昼食、水筒

その他

施設への連絡時間 10:00～16:00

申込締切 活動する予定の 7日前まで

施設より こどもたちの安心・安全の楽しい放課後を一緒につくりたい。こどもたちが大好きなボランティアの皆さんと過ごせることを楽しみにしています。

No.45 放課後等デイサービス a i n a

担当者：山城 幸代

〒870-0951 大分市下郡山の手 3 番 50 号

TEL：097-578-9391 FAX：097-578-9392

交通機関：大分バス「だいかく病院前」から徒歩 10 分

キャッチフレーズ にちにち遊育

活動内容 外出の見守りや、お祭りの手伝い、料理作り手伝い等活動の補助

活動時間 10～17時(12～13時 昼休み)、学校のある日(14～17時)

参加対象 高校生・短専大学生

募集期間 1年間の内、月～土曜日

募集人数 1日 3人まで

受入日数 一人につき 何日でも可

食事の有無 無し(弁当等持参のこと)

持ち物 お弁当・水分・動きやすい服装

その他

施設への連絡時間 11～18時(昼休みを除く)

申込締切 活動する予定の 7日前まで

施設より 子供達(小・中学生)と遊びながらルールやマナーを学ぶ施設です。自然にふれ、本物にさわらせたいとの思いで、楽しい活動を取り入れてます。